



COMUNE DI SAN MINIATO
Provincia di Pisa

Legge Regionale n° 5 del 16.1.1995
PIANO STRUTTURALE

QUADRO CONOSCITIVO

Il Sindaco
Angelo Frosini

L'Assessore all'Urbanistica
Piero Bagni

Progettisti:
Capogruppo Prof. Ing. Alberto Clementi
Arch. Roberto Ida'
Arch. Manrico Logli
Arch. Stefano Palumbo
Arch. Luigi Pierotti

Agronomo Agr. Roberto Righi
Geologi Geol. Franca Castellani
Geol. Francesco Tacchi
Ing. Idraulico Ing. Nicola Croce

Consulenti:
Analisi del territorio rurale Arch. Sandro Ciabatti
Analisi del paesaggio Arch. Marta Fioravanti
Analisi storica Arch. Paola Imbessi

Collaboratori:
Rilevamenti Arch. Paola Gatti
Restituzione Grafica Arch. Arianna Nassi o Di Nasso

Ufficio del piano:
Coordinatore settore pianificazione Dott. Davide Bani
Responsabile del procedimento Arch. Paolo Danti
Arch. Carlotta Pierazzini

TAV
7.5

STRUTTURE DI
PERMANENZA

Scala
1:25000

Marzo 2004

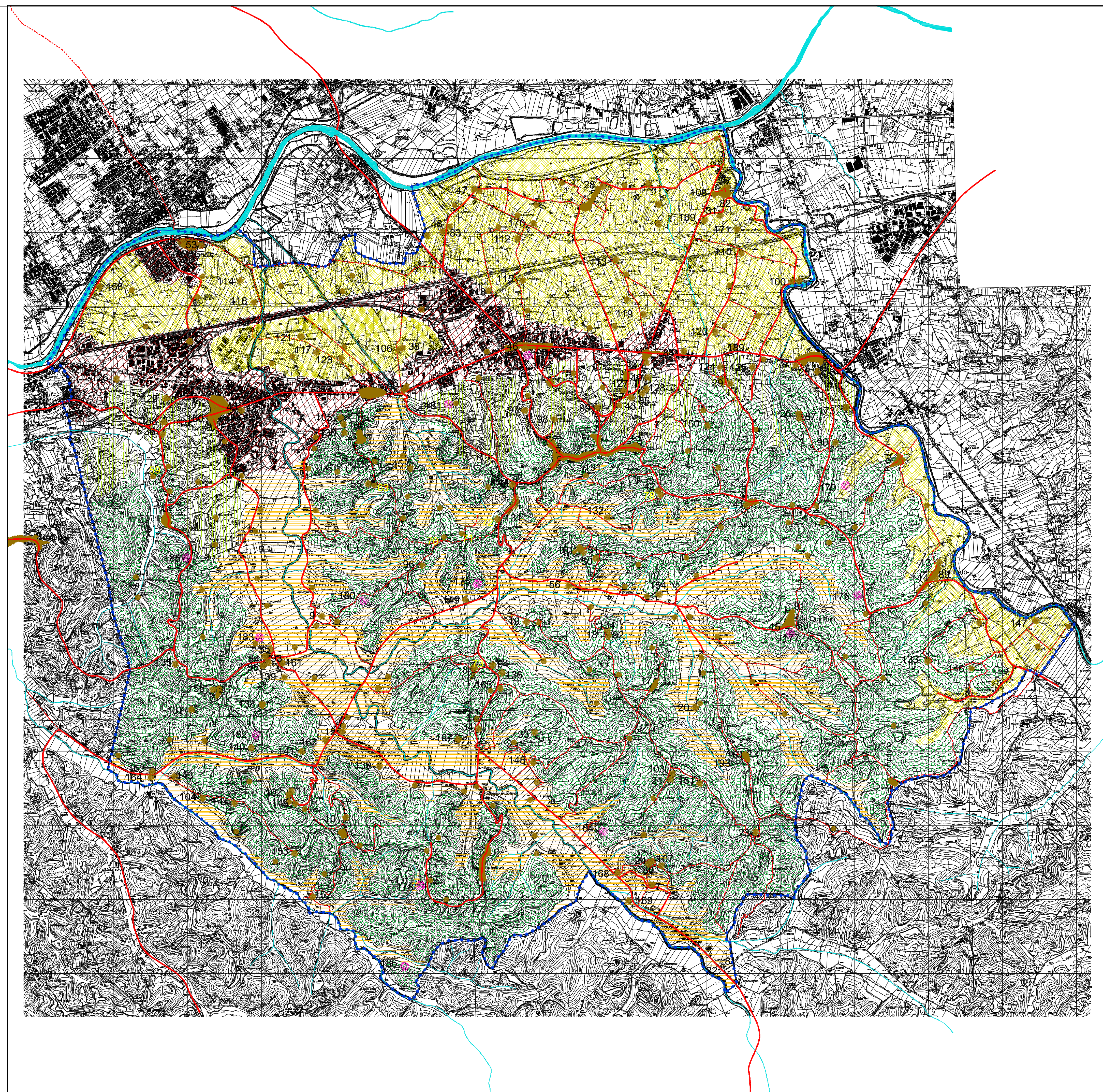

LEGENDA :

-  Confini Comunali
- STRUTTURE LINEARI**
-  Tracciati storici
-  Sentieri, mulattiere e tracciati agricoli storici
- STRUTTURE AREALI****
-  Insediamenti storici
-  Siti di interesse archeologico
- STRUTTURE PUNTUALI ****
-  Beni di valore storico-archeologico tutelati
-  Beni di valore storico non tutelati
-  Riferimenti al Regesto dei Beni Culturali della Provincia di Pisa
- VALUTAZIONE DELLE PERMANENZE DEI SISTEMI STORICI**
-  Aree di crinale con elevata permanenza dei tracciati e delle strutture insediative storiche
-  Aree di fondovalle con elevata permanenza dei tracciati, della strutture insediative storiche e delle trame agricole
-  Aree di collina con buona permanenza dei tracciati, trasformazione della struttura insediativa
-  Aree di pianura con permanenza dei tracciati e delle strutture insediative storiche e parziale perdita delle trame agricole e degli usi del territorio
-  Aree di pianura con perdita dei tracciati e delle strutture insediative storiche, delle trame agricole e degli usi del territorio

**Per l'elenco dettagliato delle strutture puntuali e areali si fa riferimento al Regesto dei Beni Culturali della Provincia di Pisa così come riportato nell'allegato S3-Territorio rurale e paesaggio, cap.P.2.1b pp.92-97