COMUNE DI SAN MINIATO

Provincia di Pisa

Legge Regionale n° 5 del 16.1.1995

PIANO STRUTTURALE

QUADRO CONOSCITIVO

Il Sindaco
Angelo Frosini

L'Assessore all'Urbanistica
Piero Bagni

Progettisti:

Capogruppo **Prof. Ing. Alberto Clementi**
Arch. Roberto Ida'
Arch. Manrico Logli
Arch. Stefano Palummo
Arch. Luigi Pierotti

Agronomo **Agr. Roberto Righi**
Geologi **Geol. Franca Castellani**
Geol. Francesco Tacchi
Ing. Idraulico **Ing. Nicola Croce**

Consulenti:

Analisi del territorio rurale Arch. Sandro Ciabatti
Analisi del paesaggio Arch. Marta Fioravanti
Mobilità Ing. Luciano Niccolai
Analisi storica Arch. Paola Imbesi

Collaboratori:

Rilevamenti Arch. Paola Gatti
Restituzione Grafica Arch. Arianna Nassi o Di Nasso

Ufficio del piano:

Coordinatore settore pianificazione Dott. Davide Bani
Responsabile del procedimento Arch. Paolo Danti
Arch. Carlotta Pierazzini

TAV 6.4a	PROPRIETA' PUBBLICHE	Scala 1:10000
		Marzo 2004

LEGENDA

- Terreni Comune
- Immobili Comune
- Proprietà U.S.L.
- Fogli Catastali

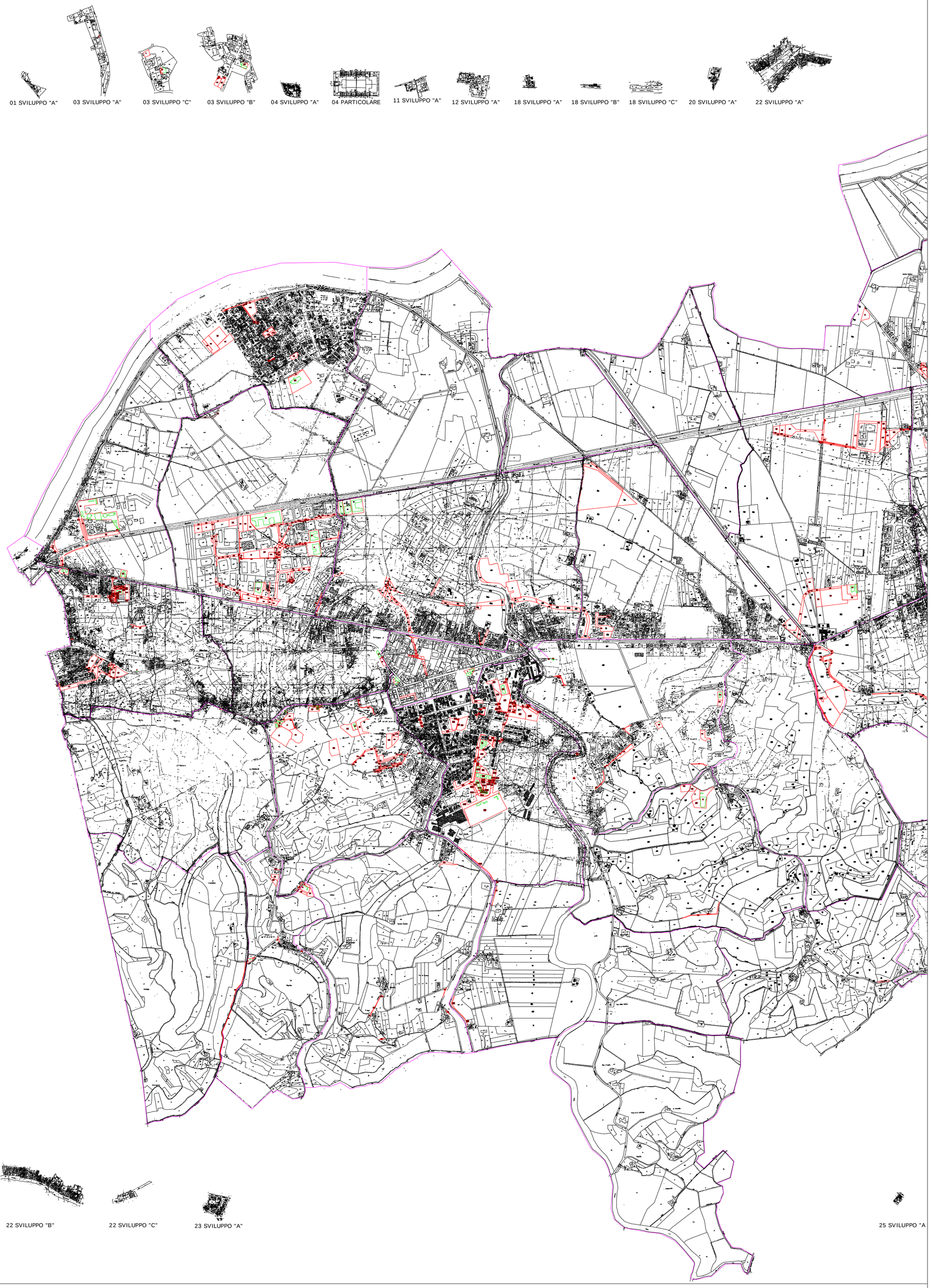

Fonte
Comune di San Miniato - Ufficio Lavori Pubblici