



COMUNE DI SAN MINIATO

Provincia di Pisa

REGOLAMENTO URBANISTICO

Legge Regionale n° 1 del 03.01.2005

VARIANTE 9 progetto

Responsabile del Procedimento: Arch. Antonio Bova

Garante della Comunicazione: Dott.ssa Barbara Ruggiero

Progettisti: Arch. Antonio Bova, Arch. Giuliano Tonelli, Arch. Serena Chiamparini, Arch. F.P. Sara Amadori, Ing. Alessandro Amadori, Geol. Monica Salvadori

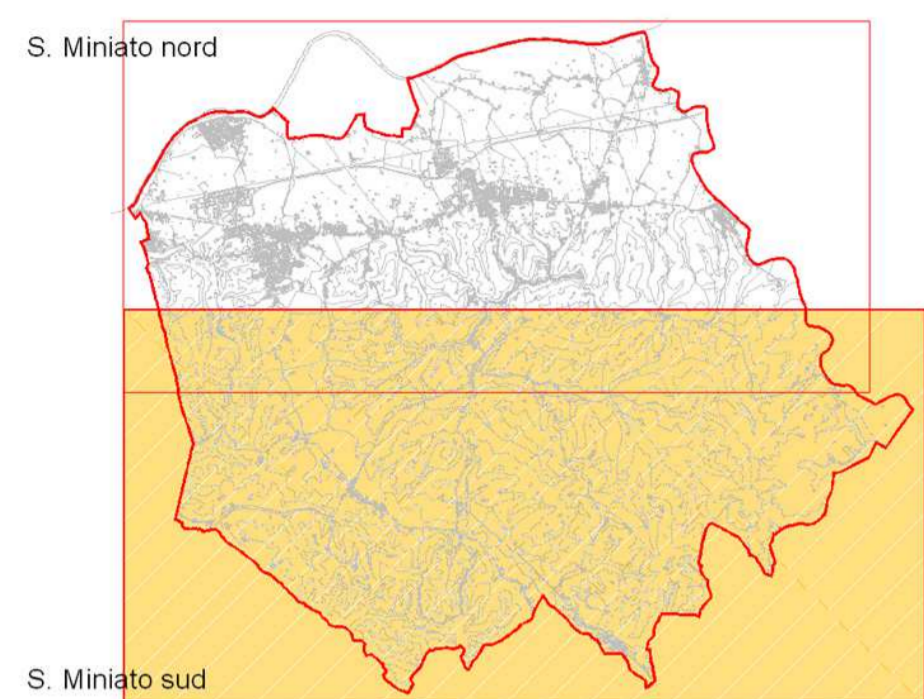

Collaboratori Tecnici: Geom. Paola Salvadori, Geom. Fabio Zatti, Collaboratori Amministrativi: Dott. Stefano Tomarelli, Dott.ssa Barbara Ruggiero, Dott.ssa Valentina Nordinelli, Dott.ssa Eleonora Caponi, Domenico Barozzi, Barbara Scavignoli, Antonello Piovarelli, Grazia Neri, Maria Cherulli

APPROVATO con adeguamento rispetto alle osservazioni accolte. Delibera del Consiglio Comunale n. 47 del 31.05.2012

Il Sindaco: Vittorio Gubbini, L'Assessore all'Urbanistica: Vittorio Gubbini

TAV Qc1b, Delimitazione U.T.O.E. Centri Abitati e Vincoli San Miniato sud, Scala 1:10.000, Giugno 2012

CARTOGRAFIA: fonte CTR 1:10.000 anno 1998 (shp), CTR 1:2.000 anno 2003 (shp), rielaborazione grafica: SFT Comune di San Miniato

- LEGENDA: Confine comunale, Centri Abitati, UTOE 1-6, sub U.T.O.E. 1-2, VINCOLI SOPRAORDINATI: Vincolo Idrogeologico, Vincolo paesaggistico ai sensi dell'art.142, Vincolo paesaggistico e idrologico, Vincolo di interesse paesaggistico, Vincolo cimiteriale

