



COMUNE DI SAN MINIATO
Provincia di Pisa

**2° REGOLAMENTO URBANISTICO
VARIANTE N.3**

Legge Regionale 03.01.2005, n.1
Legge Regionale 10.11.2014, n.65

Il Sindaco
Simone Giglioli

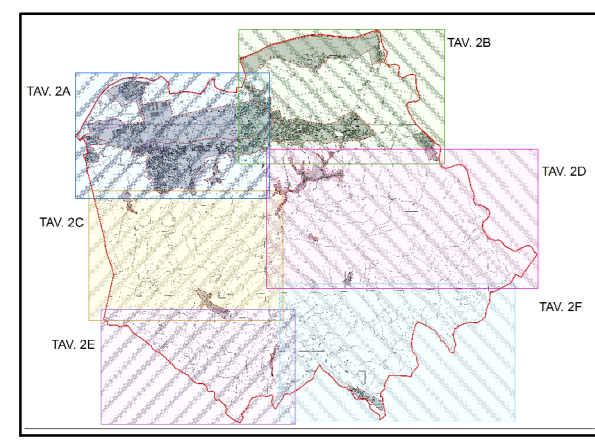

Gruppo di lavoro

Direttore Settore 3 - Servizi Tecnici Arch. Antonino Bova
Servizio Urbanistica e Paesaggio Arch. Antonino Bova
Geom. Chiara Laguna
Arch. Giuliano Tonelli

Servizio Edilizia Privata Ing. Fabio Talini
Geom. Claudio Nicolai

Responsabile del procedimento Arch. Antonino Bova
Garante della comunicazione Dott.ssa Valentina Nardinelli

adottata con deliberazione C.C. n.9 del 28.03.2019
approvata con deliberazione C.C.

Tavola n.
1A

**Ambiti di applicazione
del R.U.
San Miniato NORD**

Scala
1:10.000
Settembre
2019

LEGENDA:

Confine comunale

Limite U.T.O.E.

- UTOE 1
- UTOE 2
- UTOE 3
- UTOE 4
- UTOE 5
- UTOE 6
- Centri Abitati
- Aree periurbane

Spazi della trasformazione:

- Ambiti della Trasformazione
- Centralità locali
- Progetti locali

Reti infrastrutturali

- Viabilità esistente
- Strada di progetto
- Strada - interventi di adeguamento

Reti ambientali

- Comissioni a dominante naturalistica e aree di salvaguardia e tutela ambientale

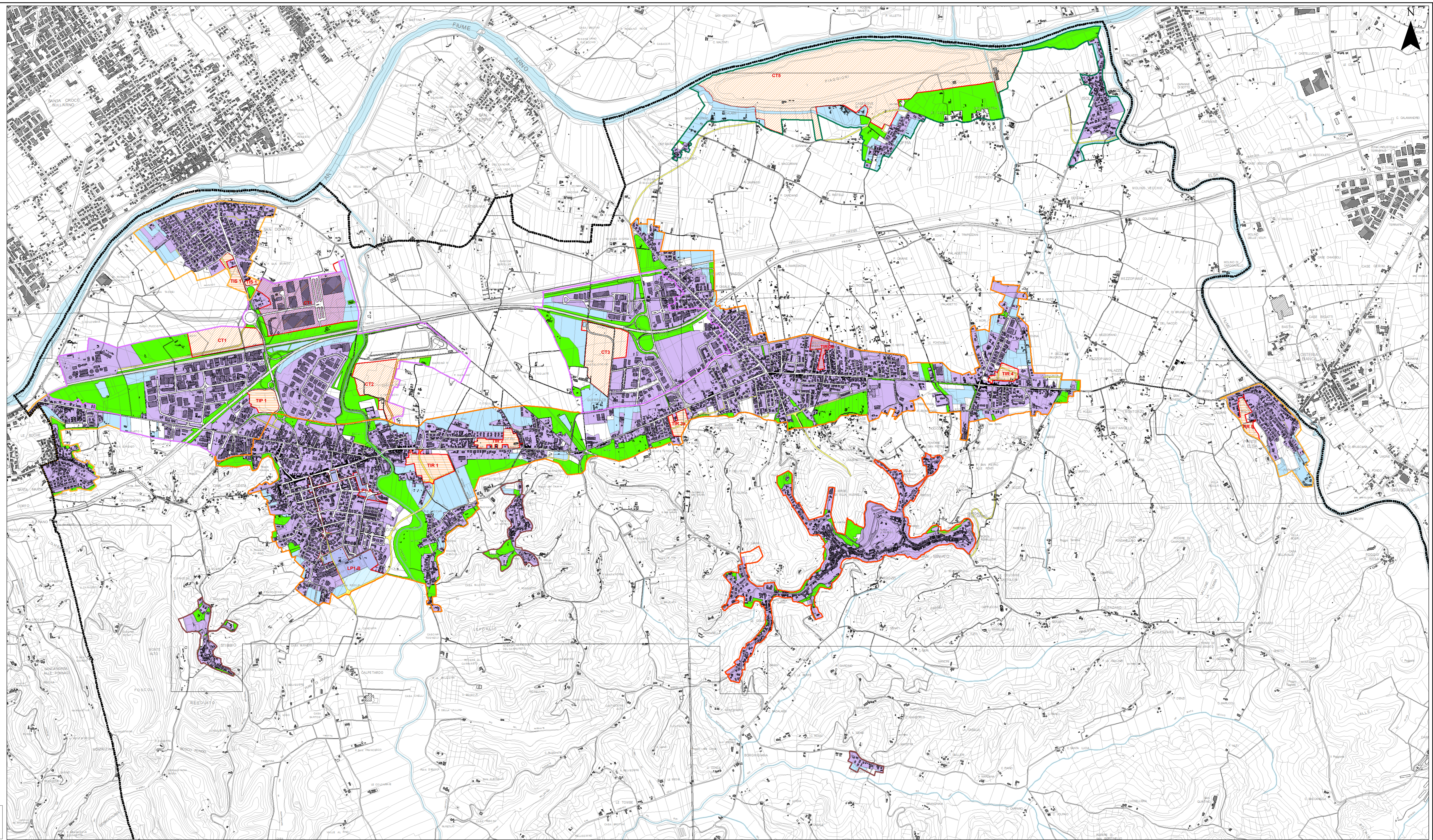

CARTOGRAFIA: fonte CTR 1:10.000 anno 1998 (shp)
CTR 1:22.000 anno 2003 (shp)
Aggiornamento cartografico a cura dell'ufficio Urbanistica
del Comune di San Miniato, Marzo 2014