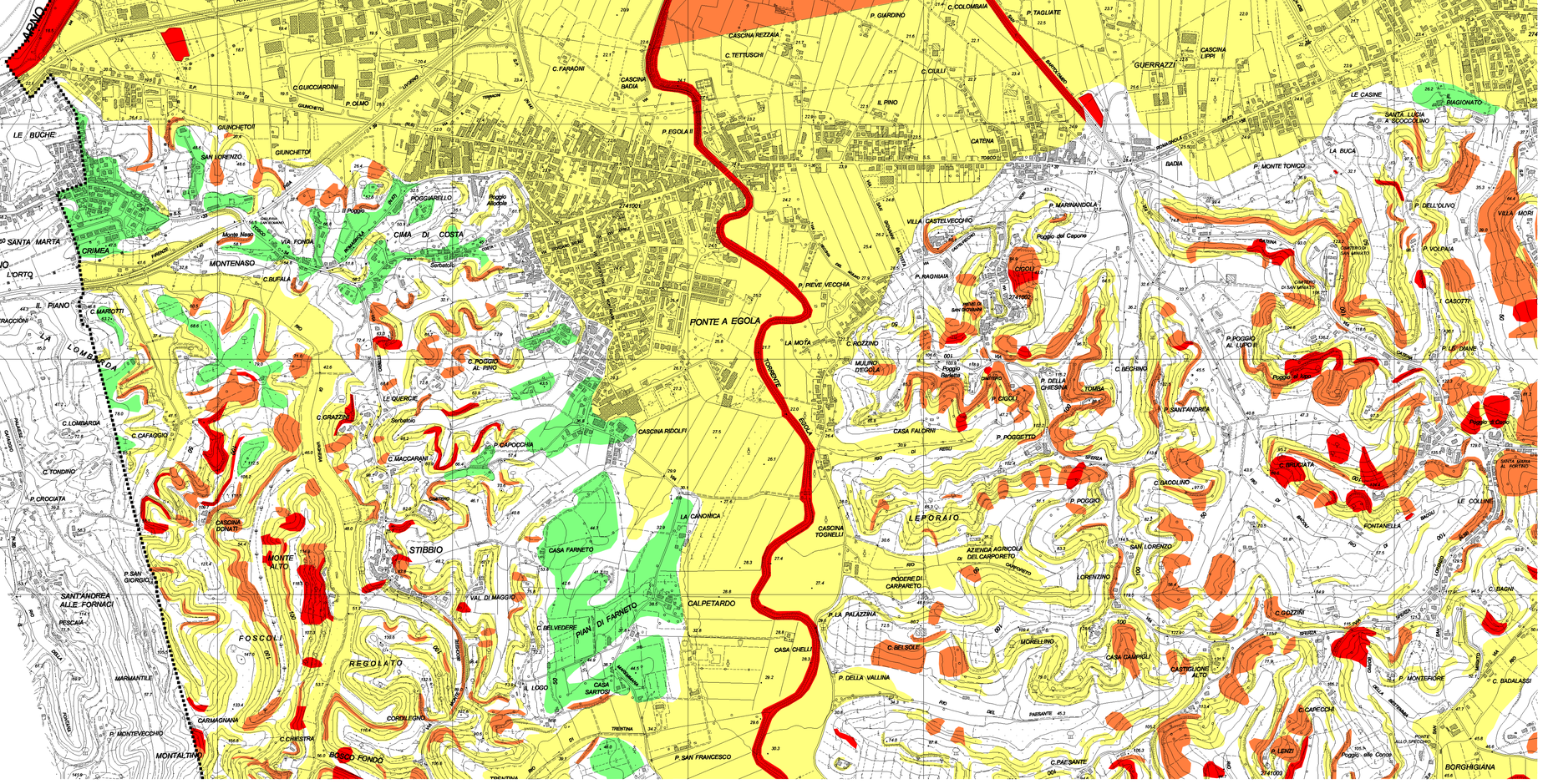

COMUNE DI SAN MINIATO

Provincia di Pisa

Legge Regionale n°5 del 16.1.1995
PIANO STRUTTURALE

QUADRO CONOSCITIVO

integrazione

Il Sindaco
Angelo Frosini

L'Assessore all'Urbanistica
Piero Bagni

Progettisti:

Capogruppo
Prof. Ing. Alberto Clementi
Arch. Roberto Idà
Arch. Manrico Logli
Arch. Stefano Palummo
Arch. Luigi Pierotti

Agronomo
Dott. Roberto Righi

Geologi
Geol. Franca Castellani
Geol. Francesco Tacchi

Ing. Idraulico
Ing. Nicola Croce

Consulenti:

Analisi del territorio rurale — Arch. Sandro Ciabatti
Analisi del paesaggio — Arch. Marta Fioravanti
Mobilità — Ing. Luciano Niccolai
Analisi storica — Arch. Paola Imbevi

Collaboratori:

Rilevamenti — Arch. Paola Gatti
Restituzione grafica — Dott. Arianna Nassi o Di Nasso
Arch. Rocco Corrado
Arch. Sabina Minnetti

Ufficio del piano:

Responsabile del procedimento — Dott. Davide Bani
Coordinatore settore pianificazione — Arch. Paolo Danti
Dott. Carlotta Pierazzini

TAV	CARTA	Scala
G7c	DI PERICOLOSITA' GEOMORFOLOGICA - Settore Ovest -	1:10.000
		Febbraio 2004